America Andina

AGENCIA DE VIAJES Y TURISMO REGISTRADA

TRAVEL & EXPERIENCE

www.americaandina.com

AMÉRICA ANDINA

20 años creando experiencias que contribuyen al turismo sostenible

Nuestra experiencia nos permite diseñar programas auténticos que integran el patrimon el natural, cultural y humano del país, promoviendo el respeto por el medio ambiente, la valoración de las comunidades locales y la conservación de nuestra identidad, con un firme compromiso con la **calidad, la sostenibilidad y el desarrollo responsable** de los destinos turísticos del Perú.

Creemos que el turismo es una herramienta para generar bienestar. Por ello, fortalecemos permanentemente las competencias de nuestro equipo mediante procesos de capacitación continua, incorporando las nuevas tendencias del **turismo sostenible, accesible y responsable** para ofrecer experiencias seguras, inclusivas y de alto valor.

Nuestra misión es promover la extraordinaria diversidad del Perú mediante propuestas personalizadas que ponen en valor su riqueza cultural, gastronómica, paisajística y biológica, contribuyendo al desarrollo económico local y a la **conservación del patrimonio** para las futuras generaciones.

Cada viaje que organizamos busca generar un **impacto positivo** en los destinos, fomentando el consumo responsable, el respeto intercultural y la protección de los recursos naturales que hacen del Perú un destino único en el mundo.

Bienvenidos al Perú

Un país de historia milenaria, culturas vivas, naturaleza extraordinaria y una gastronomía reconocida mundialmente.
En América Andina transformamos cada viaje en una experiencia auténtica que inspira a **conocer, conservar y valorar nuestro patrimonio natural y cultural.**



America Andina

www.americaandina.com

AGENCIA DE VIAJES Y TURISMO REGISTRADA





SOSTENIBILIDAD

América Andina es un operador turístico peruano comprometido con el desarrollo de un turismo responsable, sostenible e inclusivo.
Diseñamos experiencias auténticas que permiten a los viajeros conocer y valorar la riqueza natural, cultural e histórica del Perú, promoviendo el respeto por las comunidades locales y el medio ambiente.
Nuestro trabajo se basa en la creación de experiencias que generan un impacto positivo en los destinos que visitamos.
Fomentamos la conservación del patrimonio, apoyamos la economía local, impulsamos el turismo accesible y desarrollamos acciones de sensibilización ambiental dirigidas a viajeros, colaboradores y comunidades, contribuyendo al desarrollo sostenible de cada destino.



América Andina desarrolla sus actividades bajo los principios del turismo sostenible, respetando la **capacidad de carga** de cada destino y comunidad para garantizar la conservación de los recursos naturales, culturales y sociales. Organizamos grupos de tamaño adecuado, promovemos el comportamiento responsable de los visitantes y trabajamos en coordinación con las comunidades locales para minimizar los impactos ambientales, contribuyendo a que las futuras generaciones también puedan disfrutar de estos lugares, los campos agrícolas y el canal de riego, aparentemente pasa desapercibido, pero explicar, informar y concientizar al turista y a la población local es primordial.

- Conservación del paisaje natural.
- Armonía entre la comunidad y el entorno.
- Turismo responsable con bajo impacto.
- Protección de los recursos para las futuras generaciones.





América Andina, integra prácticas de sostenibilidad en todas sus operaciones, promoviendo el uso de indicadores de gestión ambiental, tecnologías limpias, herramientas de inteligencia artificial (IA) para optimizar procesos y reducir el consumo de recursos, así como acciones de economía circular mediante la reducción, reutilización y reciclaje de materiales. Además, fomenta el consumo responsable, la conservación del patrimonio natural y cultural y el fortalecimiento de las comunidades locales, contribuyendo a minimizar los impactos ambientales, sociales y económicos de la actividad turística.










América Andina
TOUR OPERATOR
www.americaandina.com
VIAJES QUE TRANSFORMAN
TURISMO RESPONSABLE
CONSERVACIÓN AMBIENTAL
DESARROLLO LOCAL
EXPERIENCIAS AUTÉNTICAS
NUESTRA COMUNIDAD
NUESTRO FUTURO
APRENDEMOS PARA TRANSFORMAR
Promovemos prácticas de economía circular para reducir residuos, reutilizar materiales y cuidar nuestro entorno, fortaleciendo nuestra comunidad y garantizando un futuro sostenible.
ECONOMÍA CIRCULAR
Reducir, Reutilizar, Reciclar y Regenerar
REDUCIR
REUTILIZAR
REGENERAR
CUIDEMOS NUESTRA CASA COMÚN
ORGÁNICOS
RECICLABLES
NO RECICLABLES
ZONA SEGURA
COMPROMETIDOS CON EL DESARROLLO SOSTENIBLE
Minimizamos los impactos ambientales, sociales y económicos de nuestra actividad turística.
12 PRODUCCIÓN Y CONSUMO RESPONSABLES
9 INDUSTRIA, INNOVACIÓN E INFRAESTRUCTURA
13 ACCIÓN POR EL CLIMA
15 VIDA DE ECOSISTEMAS TERRESTRES
8 TRABAJO DECENTE Y CRECIMIENTO ECONÓMICO
OBJETIVOS DE DESARROLLO SOSTENIBLE


América Andina
TOUR OPERADOR
www.americandina.com
VIAJES QUE TRANSFORMAN
CAMPAÑA DE LIMPIEZA
PARQUE ARQUEÓGICO DE SAQSAYHUAMÁN
Cuidamos nuestro patrimonio cultural y natural con acciones concretas que promueven un turismo responsable y sostenible.
¡JUNTOS HACEMOS LA DIFERENCIA!
America Andina
TOUR OPERADOR
www.americandina.com
973 957 001
Protegemos nuestro patrimonio cultural y natural.
Promovemos el turismo responsable y sostenible.
Reducimos los residuos y cuidamos nuestro entorno.
Pequeñas acciones, grandes cambios para las futuras generaciones.
TURISMO RESPONSABLE, PATRIMONIO LIMPIO
Con pequeñas acciones generamos grandes cambios. Cuidar Saqsayhuamán es cuidar nuestra historia, nuestra identidad y el futuro de las próximas generaciones.
11 CIUDADES Y COMUNIDADES SOSTENIBLES
12 PRODUCCIÓN Y CONSUMO RESPONSABLES
13 ACCIÓN POR EL CLIMA
15 VIDA DE ECOSISTEMAS TERRESTRES
OBJETIVOS DE DESARROLLO SOSTEINIBLE


CERTIFICADO
OTORGADO A
ROSA ELIZABETH BENITES ALEGRE
Ha participado en calidad de Asistente en la Capacitación de: "OBSERVACION DE AVES", desarrollado del 12 de Abril al 03 de Mayo del 2023, con una duración de un mes, equivalente a 4 Créditos, cumpliendo con las exigencias Académicas del Instituto de Educación Superior Tecnológico Privado "DIGITAL DEL PERÚ", y la Ley de Educación. Organizado por la ESCUELA INTERNACIONAL PRINCETON.
Por tanto, se expide el presente Certificado para que se le reconozca como tal.
Cusco, Mayo del 2023
Registro N° - 446
America Andina
Turismo Sostenible
que transforma
CAPACITACIÓN ESPECIALIZADA
Formamos guías y profesionales en observación de aves y conservación de ecosistemas.
CONSERVACIÓN DE ECOSISTEMAS
Protegemos la biodiversidad y los manglares, hábitats clave para la vida.
TURISMO RESPONSABLE
Promovemos experiencias que generan conciencia ambiental y desarrollo sostenible.
EDUCACIÓN Y BUENAS PRÁCTICAS
Impulsamos el aprendizaje continuo y las mejores prácticas para un futuro sostenible.
CONOCER PARA CONSERVAR,
CONSERVAR PARA TRANSFORMAR
Promovemos el turismo de naturaleza responsable, la educación ambiental y la conservación de nuestra biodiversidad para las futuras generaciones.
15 VIDA DE ECOSISTEMAS TERRESTRES
14 VIDA SUBMARINA
4 EDUCACIÓN DE CALIDAD
12 PRODUCCIÓN Y CONSUMO RESPONSABLES
13 ACCIÓN POR EL CLIMA
OBJETIVOS DE DESARROLLO SOSTENIBLE


La Comisión de Promoción del Perú para la Exportación y el Turismo (PROMPERÚ) y el Programa Suizo de Promoción de Importaciones (SIPPO), deja constancia que la empresa
AMERICA ANDINA BG S.R.L.
Representada por:
ROSA ELIZABETH BENITES ALEGRE
ha participado en la IV Pasantía internacional del Programa Comercial de Costa Rica realizada del 15 al 21 de julio del 2025, con una carga lectiva de 60 horas.
Se expide la siguiente constancia para los fines que se consideren pertinentes.
Programa Comercial para Empresas Turísticas
PROMPERÚ.
21 de Julio de 2025
VALLE ESCONDIDO
Santa Elena, Costa Rica
&
PORVENIR DESIGN
RECONOCE A:
Larry Bayona
POR COMPLETAR DE MANERA EXITOSA
CERTIFICACIÓN EN DISEÑO DE PERMACULTURA
90 HORAS DE CAPACITACIÓN
DEL 29 DE SETIEMBRE AL 12 DE OCTUBRE, AÑO 2025
ROY CRUZ
HUGO SOTO
VERONICA FLORES
AVER
porvenir design
VALLE ESCONDIDO
América Andina
Turismo Sostenible
que transforma
PASANTÍA INTERNACIONAL EN
TURISMO REGENERATIVO Y PERMACULTURA
Costa Rica
Fortalecemos nuestras capacidades en turismo regenerativo y permacultura, promoviendo experiencias que restauran ecosistemas, benefician a las comunidades y generan impacto positivo en las personas y en el planeta.
TURISMO REGENERATIVO
Promovemos experiencias turísticas que restauran ecosistemas y generan bienestar en las comunidades.
PERMACULTURA
Diseñamos soluciones inspiradas en la naturaleza, para un futuro sostenible y en armonía.
CONSERVACIÓN Y EDUCACIÓN
Impulsamos la educación ambiental y la conservación de la biodiversidad.
APRENDIZAJE Y COLABORACIÓN
Intercambiamos conocimientos y buenas prácticas para multiplicar impactos positivos.
3 SALUD Y BIENESTAR
4 EDUCACIÓN DE CALIDAD
8 TRABAJO DECENTE Y CRECIMIENTO ECONÓMICO
11 CIUDADES Y COMUNIDADES SOSTENIBLES
12 PRODUCCIÓN Y CONSUMO RESPONSABLES
13 ACCIÓN POR EL CLIMA
14 VIDA SUBMARINA
15 VIDA DE ECOSISTEMAS TERRESTRES
17 ALIANZAS PARA LOGRAR LOS OBJETIVOS
OBJETIVOS DE DESARROLLO SOSTENIBLE
TURISMO SOSTENIBLE QUE TRANSFORMA
www.americaandina.com

En **América Andina** asumimos el compromiso de proteger el patrimonio natural y cultural del Perú mediante prácticas de turismo responsable. Promovemos el uso eficiente de los recursos, la reducción de residuos, el respeto por la biodiversidad y las comunidades locales, fomentando una cultura de sostenibilidad en todas nuestras operaciones y experiencias turísticas.

Decálogo Ambiental de América Andina

1. Respetar la naturaleza, la flora y la fauna de cada destino.
2. No dejar residuos y promover la reducción, reutilización y reciclaje.
3. Utilizar el agua y la energía de manera responsable.
4. Respetar la cultura, costumbres y tradiciones de las comunidades locales.
5. Consumir productos y servicios de emprendimientos locales.
6. Cumplir las normas de conservación de las áreas naturales y sitios arqueológicos.
7. Evitar el uso de plásticos de un solo uso durante las actividades turísticas.
8. Sensibilizar a viajeros y colaboradores sobre la importancia del turismo sostenible.
9. Promover el turismo accesible, inclusivo y responsable.
10. Contribuir con acciones que generen beneficios ambientales, sociales y económicos para las comunidades anfitrionas.

Lema:

"América Andina: Viajamos con responsabilidad, conservamos nuestro patrimonio y transformamos experiencias en desarrollo sostenible."

Usamos focos led

ELECVIFER
Ferreteria en General
Celular : 936024057 - 926918790
richardq142@hotmail.com

RUC: 20601827671
FACTURA ELECTRONICA
F001-24849

ELECVIFER EMPRESA INDIVIDUAL DE RESPONSABILIDAD LIMITADA
AV. HUAYRUROPATA 1020

CLIENTE: AMERICA ANDINA B.G. S.R.L.
DIRECCION: CAL. TEATRO NRO 391 CENTRO HISTORICO - CUSCO - CUSCO - CUSCO
FORMA PAGO: CONTADO
MEDIO DE PAGO: EFECTIVO S/ 51.00
RUC: 20300571396
FECHA: 27/11/2025
MONEDA: SOLES

CANT.	U.M.	DESCRIPCION	P.U.	IMPORTE
3	UNIDAD	PANEL DE 18 WATTS LUZ BLANCA	17.00	51.00

SON: CINCUENTA Y UN CON 00/100 SOLES

OP. GRAVADA 43.22
I.G.V 7.78
IMPORTE TOTAL S/ 51.00

OBSERVACIONES:
Representación impresa de la Factura Electrónica
Autorizado mediante Resolución de Intendencia N° 094-005-0001933/SUNAT
Emitido a través de RAPIFAC Proveedor Autorizado por SUNAT, descarga el documento en WWW.RAPIFAC.COM

GRACIAS POR SU PREFERENCIA

Lectura Aguas y Luz

Fecha:	AGUA	LUZ
01/06/2026		
02/06/2026	5381	012404.5KWH
03/06/2026	5382	012412.8KWH
04/06/2026	5383	012419.3KWH
05/06/2026	5384	012428.8KWH
06/06/2026	5385	012436.4KWH
07/06/2026	5386	012442.7KWH
08/06/2026	5387	012449.8KWH
09/06/2026	5387	012458.1KWH
10/06/2026	5388	012461.5KWH
11/06/2026	5388	012467.3KWH
12/06/2026	5389	012471.2KWH
13/06/2026	5389	012478.5KWH
14/06/2026		
15/06/2026		
16/06/2026	5393	012487.5KWH
17/06/2026	5394	012497.8KWH
18/06/2026	5395	012501.4KWH
19/06/2026	5395	012508.8KWH
20/06/2026	5396	012515.7KWH
21/06/2026	5396	012522.4KWH
22/06/2026	5397	012528.6KWH
23/06/2026	5398	012534.1KWH
24/06/2026	5399	012540.7KWH
25/06/2026	5499	012548.8KWH
26/06/2026	5500	012556.7KWH
27/06/2026	5500	012564.1KWH
28/06/2026	5401	012574.1KWH
29/06/2026	5402	012578.8KWH
30/06/2026	5403	012587.1KWH
31/06/2026	5404	012595.1KWH
31/06/2026	5405	012600.2KWH
31/06/2026	5405	012604.3KWH



América Andina
Turismo Sostenible que transforma

GESTIÓN RESPONSABLE DE RECURSOS
(AGUA, ENERGÍA ELÉCTRICA)

OBJETIVOS DE DESARROLLO SOSTENIBLE

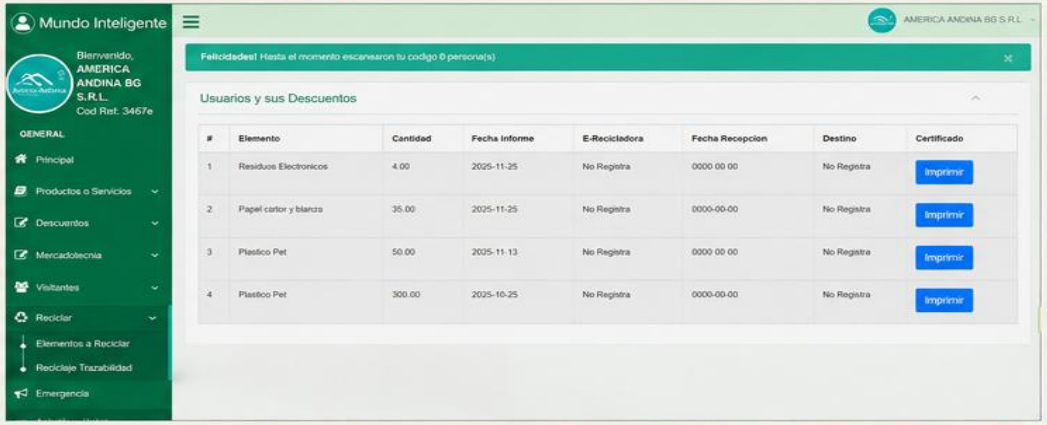





SEGRREGACIÓN DE RESIDUOS SÓLIDOS

Adecuado manejo y tecnología innovadora para residuos líquidos.



RECOLECCIÓN DE APARATOS ELÉCTRICOS

y disposición final de dispositivos electrónicos en desuso, pilas, baterías, celulares (RAEE) entre otros.





GESTIÓN RESPONSABLE DE RECURSOS

Promovemos el uso eficiente del agua y la energía eléctrica, implementando buenas prácticas que reducen el impacto ambiental y fomentan la sostenibilidad.



NUESTRO COMPROMISO

- Reducir
- Reutilizar
- Reciclar
- Recuperar
- Regenerar

CONTRIBUIMOS A LOS ODS



Pequeñas acciones, grandes cambios. En América Andina trabajamos por un turismo sostenible que transforma.

www.americaandina.com


SEMINARIO INTERNACIONAL DE ECOTURISMO
MANEJO Y GESTIÓN AMBIENTAL EN HUMEDALES
Ponentes:
- Guillén Chacón (España)
- Ana Llana (Colombia)
- Armando Medrano (Perú)
- Ricardo González (Perú)
- Lucio Quiñones (Perú)
Programa:
- 02:00 p.m. Humedal Phuyugocha (Pata Pata) | Trabajo de Campo
- 03:00 p.m. Teatro Municipal de San Jerónimo | Ponencias
LUNES
3
NOVIEMBRE




America Andina













América Andina cuenta con un reconocimiento/certificación ambiental que respalda su compromiso con la gestión sostenible, la conservación del patrimonio natural y cultural, la promoción de buenas prácticas ambientales y el desarrollo responsable del turismo.



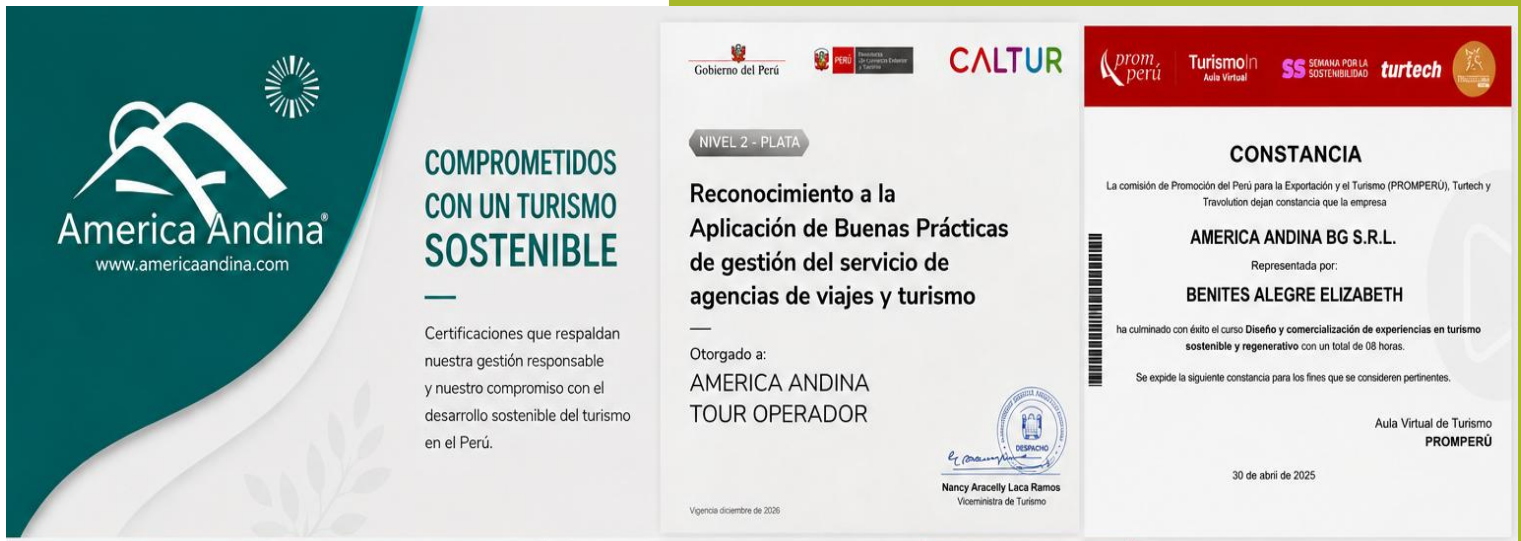



RECONOCIMIENTO



FIASEET
Federación Internacional de Asociaciones de Ejecutivas de Empresas Turísticas

Certificado
de reconocimiento

ROSA ELIZABETH BENITES ALEGRE,
AMÉRICA ANDINA TOUR OPERADOR – CUSCO – PERÚ

Por haber obtenido el **1er. Lugar - Categoría 1:** Asociadas de FIASEET

5° CONCURSO DE BUENAS PRÁCTICAS PARA UN TURISMO SOSTENIBLE Y ODS COMTUS - FIASEET

22 de setiembre de 2026 en la Ciudad de ICA – PERÚ

María del Carmen Salazar
Presidenta FIASEET

Elena del Castillo
Coordinadora del Comité de Turismo Sostenible – COMTUS



FIASEET
Federación Internacional de Asociaciones de Ejecutivas de Empresas Turísticas

"5° Concurso Buenas Prácticas en Turismo Sostenible y ODS hacia una generación de igualdad" organizado por el Comité de Turismo Sostenible – COMTUS"

Otorga el presente Reconocimiento a:

Rosa Elizabeth Benites Alegre

AMÉRICA ANDINA TOUR OPERADOR

CUSCO – PERÚ

Por haber obtenido el **PRIMER LUGAR Categoría 1:** Asociadas de FIASEET

XLII Congreso FIASEET ICA Perú, Setiembre 2026

JURADO CALIFICADOR DEL CONCURSO



SOSTENIBILIDAD SOCIO-CULTURAL



America Andina
www.americaandina.com

America Andina, maneja modelo de turismo responsable y comunitario, donde el viaje no solo beneficia al turista, sino también a las comunidades que lo reciben, bajo los siguientes criterios de reciprocidad

- **Promueve el intercambio cultural** entre los visitantes y la población local, permitiendo que ambos aprendan de sus tradiciones, costumbres, gastronomía, idioma y forma de vida.
- **Involucra a los pueblos originarios** en la actividad turística, dándoles la oportunidad de participar como anfitriones, guías, artesanos, agricultores, cocineros o proveedores de servicios.
- **Genera beneficios económicos y sociales** para las comunidades locales mediante empleo, compra de productos y contratación de servicios.
- **Respeta y pone en valor la identidad cultural,** evitando la apropiación o la distorsión de las tradiciones.
- **Fortalece el tejido social,** es decir, contribuye a que las comunidades trabajen de manera organizada, mantengan sus costumbres y mejoren su calidad de vida gracias al turismo.

En el caso de **América Andina,** ofrece experiencias turísticas, que busca que los viajeros no solo visiten un destino, sino que interactúen de manera respetuosa con las comunidades andinas, conozcan sus saberes ancestrales y contribuyan al desarrollo local mediante un turismo sostenible, inclusivo y con beneficios compartidos.

8 TRABAJO DECENTE Y CRECIMIENTO ECONÓMICO

10 REDUCCIÓN DE LAS DESIGUALDADES

11 CIUDADES Y COMUNIDADES SOSTENIBLES

12 PRODUCCIÓN Y CONSUMO RESPONSABLES

16 PAZ, JUSTICIA E INSTITUCIONES SÓLIDAS

17 ALIANZAS PARA LOGRAR LOS OBJETIVOS

Turismo que transforma vidas y comunidades



POLÍTICAS DE IGUALDAD DE GÉNERO E INCLUSIÓN DE AMÉRICA ANDINA BG

1. Introducción

América Andina BG, como operador turístico comprometido con el desarrollo sostenible, el respeto cultural y las alianzas colaborativas, adopta esta política para promover entornos inclusivos, equitativos, libres de discriminación y violencia. Reconocemos la diversidad como un valor que enriquece nuestras experiencias, fortalece nuestras relaciones con comunidades aliadas y genera impactos positivos y sostenibles.

ODS RELACIONADOS:

2. Objetivo General

Garantizar la igualdad de género y la inclusión en todas las operaciones de América Andina BG, asegurando la participación equitativa, el respeto por la diversidad y la eliminación de cualquier forma de discriminación o violencia en nuestras prácticas laborales, turísticas y comunitarias.

ODS RELACIONADOS:

3. Principios Institucionales

- **Equidad de género:** Promover la igualdad de oportunidades entre mujeres, hombres y personas con identidades diversas.
- **Respeto a la diversidad cultural:** Valorar los conocimientos ancestrales, cosmovisiones y lenguas originarias.
- **Inclusión y participación:** Fomentar la participación activa de mujeres, jóvenes, personas con discapacidad y miembros de pueblos originarios en proyectos y decisiones.
- **No discriminación:** Rechazo absoluto a cualquier acto de exclusión por razones de género, identidad u orientación sexual, origen étnico, idioma, edad, religión o condición social.
- **Cero tolerancia a la violencia y el acoso.**

ODS RELACIONADOS:

4. Ámbitos de Aplicación

Esta política aplica a:

- Personal administrativo y operativo.
- Guías, facilitadores y especialistas.
- Socios comunitarios y aliados estratégicos.
- Pasajeros, proveedores y actores vinculados a las experiencias turísticas.
- Productos turísticos comunitarios, vivenciales y ancestrales.

ODS RELACIONADOS:

5. Compromisos de América Andina BG

5.1 Igualdad y Participación Equilibrada

- Promover la participación de mujeres y hombres en roles de liderazgo dentro de la empresa y en proyectos comunitarios.
- Visibilizar y promover el liderazgo femenino en comunidades asociadas, especialmente en textiles, artesanía, agricultura y medicina ancestral.

5.2 Prevención de la Violencia y Acoso

- Establecer protocolos para prevenir, detectar y atender casos de acoso, discriminación o violencia de género durante las actividades y experiencias turísticas.
- Garantizar entornos seguros y respetuosos para turistas, colaboradores y comunidades anfitrionas.

5.3 Inclusión en Experiencias Turísticas

- Diseñar experiencias accesibles e inclusivas, considerando necesidades diversas (edad, discapacidad, idioma, identidad cultural).
- Incorporar la perspectiva de género y diversidad en los contenidos, discursos y narrativas turísticas.

ODS RELACIONADOS:

5.4 Formación y Sensibilización

- Capacitar al equipo de América Andina BG, guías y socios comunitarios en igualdad de género, derechos humanos, interculturalidad e inclusión.
- Promover prácticas responsables que respeten la dignidad e identidad de todas las personas.

ODS RELACIONADOS:

5.5 Valoración de Saberes Ancestrales y Rol de la Mujer

- Visibilizar los saberes ancestrales liderados por mujeres en textilería, cerámica, agricultura, sanación ancestral y otras prácticas culturales.
- Fomentar la transmisión intergeneracional de conocimientos entre mujeres mayores, jóvenes y niñas.

ODS RELACIONADOS:

6. Lenguaje y Comunicación Inclusiva

- Utilizar lenguaje que no reproduzca estereotipos ni discriminación.
- Respetar el nombre, identidad e idioma de cada persona.
- Diseñar material turístico y promocional que represente la diversidad cultural, étnica y de género de manera justa y digna.

ODS RELACIONADOS:

7. Seguimiento y Evaluación

- Designar un responsable o comité interno para monitorear el cumplimiento de esta política.
- Evaluar periódicamente avances en participación femenina, inclusión, liderazgo y seguridad.
- Implementar mecanismos de denuncia confidencial, protección de víctimas y mejora continua.

ODS RELACIONADOS:

8. Declaración y Compromiso

América Andina BG declara su compromiso con la igualdad de género, el respeto a la diversidad y la inclusión como principios esenciales para la construcción de experiencias turísticas con propósito, sostenibles y culturalmente respetuosas.

"Creemos que el turismo es una herramienta de transformación social, que fortalece la identidad, la dignidad y el empoderamiento de las personas y comunidades."

America Andina
TOUR OPERATOR
América Andina B.G. R.L.

ELIZABETH BENITES A.
GERENTE GENERAL


America Andina®
www.americaandina.com
Ofrecemos servicios turísticos que permitan
el intercambio cultural, mostrando y compartiendo
los saberes ancestrales y costumbres de las comunidades.
8 TRABAJO DECENTE Y CRECIMIENTO ECONÓMICO
10 REDUCCIÓN DE LAS DESIGUALDADES
11 CIUDADES Y COMUNIDADES SOSTENIBLES
12 PRODUCCIÓN Y CONSUMO RESPONSABLES

En América Andina creemos que viajar es un derecho para todos. Por ello, hemos desarrollado experiencias de turismo accesible pensadas para Turistas que buscan experiencias accesibles. puedan disfrutar de los destinos más emblemáticos del Perú con seguridad, comodidad y atención personalizada.

Nuestro equipo está comprometido con brindar un servicio cálido e inclusivo, adaptando cada experiencia a las necesidades de nuestros viajeros para que vivan momentos inolvidables junto a sus familiares y amigos.

Te invitamos a conocer el Perú con nosotros. Descubre la magia de Cusco, Sacsayhuamán, Tipón, Machu Picchu y muchos otros destinos a través de un turismo accesible, responsable y lleno de experiencias que transforman.
América Andina – Turismo Accesible: Porque el Perú es para todos.
#TurismoParaTodos #americaandina #TurismoAccesible **Ver menos**



AMÉRICA ANDINA
TURISMO RESPONSABLE, ÉTICO Y SEGURO
POLÍTICAS Y COMPROMISOS POR UN TURISMO SOSTENIBLE Y LA PROTECCIÓN DE NIÑOS, NIÑAS Y ADOLESCENTES

En América Andina implementamos y difundimos políticas de prevención de la ESNNA, promoviendo entornos seguros, igualdad de género, inclusión y respeto a los derechos humanos en cada experiencia turística.


CERTIFICADO

Otorgado a:

ELIZABETH BENITES

Por su participación en condición de ASISTENTE en la Capacitación Virtual "Cultura turística, imagen, idioma y turismo seguro" con una duración de 04 horas, organizado por la Gerencia Regional de Comercio Exterior y Turismo GORE Cusco, Proyecto Comercio Exterior Turismo y Artesanía – GERCETUR. Registro del Curso en coordinación con el Ministerio de Comercio Exterior y Turismo.

Lic. Rosario Mendoza Corahiri
GERENTE REGIONAL


Señor
Luis M. Ccacpo Arana
Gerente Regional de Comercio Exterior, Turismo y Artesanía – GERCETUR.
Presente.

Es grato dirigirme a usted para hacerle llegar un atento saludo y a la vez darle a conocer que como empresa y teniendo en consideración las lineamientos de política de protección especial para niños, niñas y Adolescentes de América Andina, nos comprometemos y ratificamos la responsabilidad de difundir y promover prácticas que nos permitan prevenir todo acto ilícito.

Tomamos conocimiento de la firma de **CÓDIGO DE CONDUCTA CONTRA LA EXPLOTACIÓN SEXUAL DE NIÑAS, NIÑOS Y ADOLESCENTES (ESNNA).**

AMERICA ANDINA BG SRL.
CALLE TEATRO 391 CUSCO
CALLE TEATRO 381 CUSCO
GERENTE GENERAL ELIZABETH BENITES

Atentamente

ELIZABETH BENITES
GERENTE GENERAL

GOBIERNO REGIONAL CUSCO
DIRECTIVA REGIONAL DE COMERCIO EXTERIOR TURISMO Y ARTESANIA
RECIBI
15 SET. 2023
Registro 2935 Folio 02
Hora 10.00 Firma


Protégeme

EN ESTA AGENCIA

NO PROMOVEMOS NI PERMITIMOS LA EXPLOTACIÓN SEXUAL DE NIÑAS, NIÑOS Y ADOLESCENTES,

NI CUALQUIER OTRA FORMA DE TRATA DE PERSONAS. TOMAMOS CONOCIMIENTO EN EL DESARROLLO DE NUESTRA ACTIVIDAD, CONFORME A LO DISPUESTO EN LA LEY N° 28950.

ESTA POLÍTICA CONTRIBUYE A CONSTRUIR ENTORNOS SEGUROS Y A GARANTIZAR QUE EL TURISMO SEA UNA EXPERIENCIA POSITIVA PARA TODOS.

Si tienes, denuncia, 24/7 – Atención 24/7

- Chat 100 – www.mimp.gob.pe
- Policía de Turismo – 105
- Policía de Turismo – 100
- Tu operador turístico o agencia de viajes

¡Juntos prevenimos la ESNNA y protegemos la infancia!

Línea gratuita para niñas, niños y adolescentes

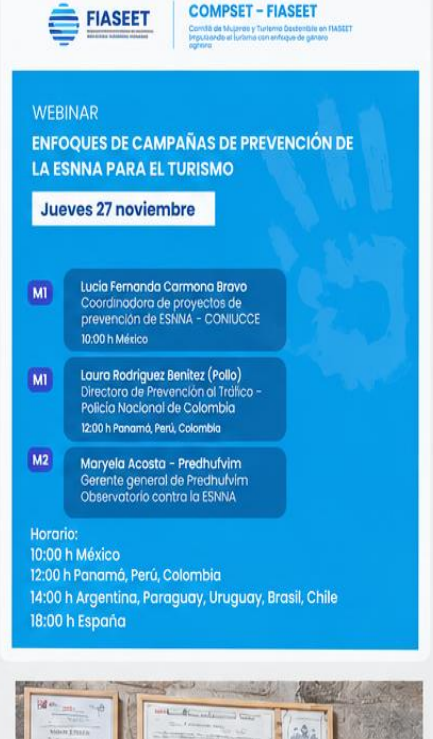
FIASEET | COMPSET – FIASEET

WEBINAR

ENFOQUES DE CAMPAÑAS DE PREVENCIÓN DE LA ESNNA PARA EL TURISMO

Jueves 27 noviembre

M1 Lucia Fernanda Carmona Bravo
Coordinadora de proyectos de prevención de ESNNA - CONIUCCE
10:00 h México

M1 Laura Rodriguez Benitez (Pollo)
Directora de Prevención al Tráfico - Policía Nacional de Colombia
12:00 h Panamá, Perú, Colombia

M2 Maryela Acosta - Predhufvim
Gerente general de Predhufvim
Observatorio contra la ESNNA

Horario:
10:00 h México
12:00 h Panamá, Perú, Colombia
14:00 h Argentina, Paraguay, Uruguay, Brasil, Chile
18:00 h España



POLÍTICAS DE AMÉRICA ANDINA

- ✓ Prevención de la ESNNA.
- ✓ Igualdad de género e inclusión.
- ✓ Respeto a los derechos humanos.
- ✓ Ambientes seguros y libres de discriminación.
- ✓ Cero tolerancia a la explotación sexual de niñas, niños y adolescentes.
- ✓ Turismo responsable, ético y seguro para la infancia.

ESTA POLÍTICA CONTRIBUYE A LOS SIGUIENTES OBJETIVOS DE DESARROLLO SOSTENIBLE (ODS)

4 EDUCACIÓN DE CALIDAD

5 IGUALDAD DE GÉNERO

8 TRABAJO DECENTE Y CRECIMIENTO ECONÓMICO

10 REDUCCIÓN DE LAS DESIGUALDADES

11 CIUDADES Y COMUNIDADES SOSTENIBLES

16 PAZ, JUSTICIA E INSTITUCIONES SÓLIDAS

17 ALIANZAS PARA LOGRAR LOS OBJETIVOS

PROTEGER A LA INFANCIA ES RESPONSABILIDAD DE TODOS

Juntos construimos experiencias turísticas seguras, inclusivas y respetuosas.









America Andina
www.americaandina.com

América Andina desarrolla sus actividades en concordancia con los principios del **Código de Ética del Turismo de ONU Turismo**, promoviendo el respeto por las comunidades locales, la conservación del patrimonio cultural y natural, el turismo sostenible, la inclusión, el comercio justo y una experiencia responsable y segura para visitantes y anfitriones.

UN Turismo

El Código de Ética del Turismo de ONU Turismo (antes Organización Mundial del Turismo - OMT) es un conjunto de principios que orientan el desarrollo de un turismo responsable, sostenible y accesible. Su objetivo es que la actividad turística genere beneficios económicos, sociales y culturales, respetando los derechos de las personas, las comunidades anfitrionas y el medio ambiente.



SUS PRINCIPALES PRINCIPIOS SON:

Contribución al entendimiento y respeto entre pueblos y culturas.
Promovemos el diálogo intercultural y el respeto por la diversidad, fomentando experiencias que unen a las personas.



El turismo como medio de desarrollo personal y colectivo.
El turismo enriquece vidas, promueve aprendizajes y fortalece el bienestar de las personas y comunidades.



El turismo como factor de desarrollo sostenible, protegiendo el medio ambiente y los recursos naturales.
Cuidamos nuestro entorno, promoviendo un turismo responsable que asegura la conservación para las futuras generaciones.



Protección y valorización del patrimonio cultural y natural.
Ponemos en valor nuestras raíces, tradiciones y paisajes, asegurando su preservación y difusión.



Beneficios para las comunidades anfitrionas, promoviendo empleo digno y desarrollo local.
Generamos oportunidades y trabajamos junto a las comunidades para impulsar su desarrollo de manera justa y equitativa.



Responsabilidad de los actores del turismo, brindando información veraz, seguridad y calidad en los servicios.
Actuamos con transparencia, ética y compromiso para ofrecer experiencias seguras y de calidad.



Derecho al turismo para todas las personas, fomentando un turismo accesible e inclusivo.
Creemos que viajar es un derecho de todos, por eso promovemos la inclusión y la accesibilidad en cada experiencia.



Libertad de desplazamiento de los turistas, respetando las leyes y derechos de cada país.
Promovemos viajes responsables, respetando las normativas locales y los derechos de las personas.



Derechos de los trabajadores y empresarios del sector turístico, garantizando condiciones justas y equitativas.
Valoramos a quienes hacen posible el turismo, promoviendo condiciones laborales dignas y emprmieimientos sostenibles.



Aplicación y cooperación internacional para promover el cumplimiento del Código.
Trabajamos en alianza con gobiernos, organizaciones y comunidades para fortalecer un turismo ético y sostenible a nivel global.



VIAJAMOS CON PROPÓSITO,
GENERAMOS IMPACTO POSITIVO.
TURISMO RESPONSABLE, ÉTICO Y SOSTENIBLE PARA TODOS.

America Andina
www.americaandina.com

America Andina®
www.americaandina.com

TURISMO RESPONSABLE Y SOSTENIBLE



América Andina cuenta con colaboradores con discapacidad auditiva, promoviendo un ambiente laboral inclusivo, con igualdad de oportunidades, respeto a la diversidad y participación activa en el desarrollo de las actividades turísticas.

8 TRABAJO DECENTE Y CRECIMIENTO ECONÓMICO

Promovemos empleo digno e inclusivo, con igualdad de oportunidades para todos.

10 REDUCCIÓN DE LAS DESIGUALDADES

Fomentamos entornos laborales inclusivos, respetuosos y accesibles para todas las personas.

17 ALIANZAS PARA LOGRAR LOS OBJETIVOS

Trabajamos en alianza con instituciones y organizaciones para promover la inclusión y la diversidad.

OBJETIVOS DE DESARROLLO SOSTENIBLE

TURISMO RESPONSABLE Y SOSTENIBLE

America Andina®

www.americaandina.com

PERSONAL LOCAL



América Andina promueve la **igualdad de oportunidades** mediante la incorporación de colaboradoras **mujeres jefas de hogar**, contribuyendo a su autonomía económica, al fortalecimiento de sus familias y al desarrollo de un ambiente laboral inclusivo, equitativo y respetuoso.

5 IGUALDAD DE GÉNERO

Promovemos la igualdad de género y el empoderamiento económico de las mujeres, garantizando igualdad de oportunidades.

8 TRABAJO DECENTE Y CRECIMIENTO ECONÓMICO

Generamos empleo digno, formal y estable, impulsando el crecimiento económico inclusivo y sostenible.

10 REDUCCIÓN DE LAS DESIGUALDADES

Fomentamos la inclusión y reducimos las brechas, brindando oportunidades laborales a mujeres en situación de vulnerabilidad.

17 ALIANZAS PARA LOGRAR LOS OBJETIVOS

Trabajamos en alianza con instituciones y comunidades para fortalecer el desarrollo sostenible y el bienestar de las familias.



America Andina
TURISMO RESPONSABLE Y SOSTENIBLE
www.americaandina.com



RECOMENDACIONES IMPORTANTES PARA NUESTROS PASAJEROS

En **América Andina** nos preocupamos por su seguridad, comodidad y bienestar durante toda su experiencia de viaje. Por ello, recomendamos tener en cuenta las siguientes indicaciones:

- Portar siempre su **Documento Nacional de Identidad (DNI)** o pasaporte original, según corresponda.
  - 3 SALUD Y BIENESTAR
  - 16 PAZ, JUSTICIA E INSTITUCIONES SÓLIDAS
- Si viaja con un menor de edad, deberá llevar consigo el documento de identidad original del menor. En caso de que el menor no viaje con ambos padres o tutores legales, será indispensable portar la autorización notarial correspondiente, de acuerdo con la normativa vigente.
  - 10 REDUCCIÓN DE LAS DESIGUALDADES
  - 16 PAZ, JUSTICIA E INSTITUCIONES SÓLIDAS
- Llevar los medicamentos de uso personal que normalmente consume, así como cualquier tratamiento médico que requiera durante el viaje.
  - 3 SALUD Y BIENESTAR
  - 12 PRODUCCIÓN Y CONSUMO RESPONSABLES
- Traer la ropa y equipamiento adecuados de acuerdo con la temporada, condiciones climáticas y nivel de exigencia de cada circuito turístico. La lista específica de recomendaciones se detalla al final de cada programa.
  - 13 ACCIÓN POR EL CLIMA
  - 12 PRODUCCIÓN Y CONSUMO RESPONSABLES

En América Andina promovemos un turismo responsable, respetuoso con las personas, las comunidades y el medio ambiente.

TRABAJAMOS ALINEADOS CON LOS OBJETIVOS DE DESARROLLO SOSTENIBLE

- 3 SALUD Y BIENESTAR
- 10 REDUCCIÓN DE LAS DESIGUALDADES
- 8 TRABAJO DECENTE Y CRECIMIENTO ECONÓMICO
- 17 ALIANZAS PARA LOGRAR LOS OBJETIVOS

- Si desea tomar un **SEGURO DE VIAJERO** con amplia cobertura, nos hace saber con anticipación para emitir el seguro correspondiente.
  - 3 SALUD Y BIENESTAR
  - 17 ALIANZAS PARA LOGRAR LOS OBJETIVOS
- Si necesita algun implemento como bastones, andador o silla de ruedas lo coordinamos con anticipación.
  - 10 REDUCCIÓN DE LAS DESIGUALDADES
  - 17 ALIANZAS PARA LOGRAR LOS OBJETIVOS
- Mantener una actitud positiva y flexible durante el desarrollo del viaje. Algunos itinerarios pueden verse afectados por factores climáticos, situaciones sociales, condiciones de las vías u otras eventualidades ajenas a nuestra voluntad. En tales casos, nuestro equipo estará siempre dispuesto a brindar asistencia y buscar las mejores soluciones posibles dentro de nuestras facultades y posibilidades.
  - 3 SALUD Y BIENESTAR
  - 10 REDUCCIÓN DE LAS DESIGUALDADES
  - 17 ALIANZAS PARA LOGRAR LOS OBJETIVOS

Agradecemos su comprensión y confianza.
Nuestro compromiso es brindarle una experiencia segura, responsable e inolvidable.

América Andina
Experiencias auténticas en el corazón del Perú.



Viajamos con propósito, cuidamos lo que amamos y generamos un impacto positivo en cada destino que visitamos.

América Andina
www.americaandina.com

- **PERSONAS** Promovemos el bienestar de las comunidades y colaboradores.
- **PLANETA** Cuidamos el medio ambiente y los recursos naturales.
- **PROSPERIDAD** Generamos oportunidades y desarrollo sostenible.
- **ALIANZAS** Trabajamos juntos por un turismo responsable.





America Andina
www.americaandina.com

TURISMO RESPONSABLE Y SOSTENIBLE

En América Andina promovemos una comunicación asertiva y el respeto por las normas de convivencia,

fortaleciendo un ambiente laboral armonioso, colaborativo e inclusivo.

La buena comunicación construye confianza, el respeto genera bienestar y el trabajo en equipo nos lleva más lejos.

Pequeñas acciones de respeto y comunicación generan grandes cambios.

COMUNICACIÓN ASERTIVA
Escuchamos con atención, expresamos nuestras ideas con claridad y respeto, y promovemos el diálogo abierto y constructivo.

RESPETO A LAS NORMAS
Cumplimos las reglas establecidas porque garantizan orden, seguridad y bienestar para todos.

TRABAJO EN EQUIPO
Colaboramos con compromiso y generosidad, reconociendo que juntos alcanzamos mejores resultados.

INCLUSIÓN Y DIVERSIDAD
Valoramos las diferencias, promovemos la igualdad de oportunidades y construimos un espacio para todos.

NUESTRO COMPROMISO

En América Andina contribuimos al desarrollo sostenible alineando nuestras acciones con los Objetivos de Desarrollo Sostenible (ODS).

3 SALUD Y BIENESTAR · 4 EDUCACIÓN DE CALIDAD · 5 IGUALDAD DE GÉNERO · 8 TRABAJO DECENTE Y CRECIMIENTO ECONÓMICO · 10 REDUCCIÓN DE LAS DESIGUALDADES · 16 PAZ, JUSTICIA E INSTITUCIONES SÓLIDAS · 17 ALIANZAS PARA LOGRAR LOS OBJETIVOS

OBJETIVOS DE DESARROLLO SOSTENIBLE

TURISMO RESPONSABLE, COMUNIDADES FORTALECIDAS, FUTURO SOSTENIBLE.

PERSONAS
Promovemos el bienestar de las comunidades y colaboradores.

PLANETA
Cuidamos el medio ambiente y los recursos naturales.

PROSPERIDAD
Generamos oportunidades y desarrollo sostenible.

ALIANZAS
Trabajamos juntos por un turismo responsable.










VIDA SILVESTRE

AMERICA ANDINA BG S.R.L. promueve el respeto, la protección y el bienestar de los animales, evitando la adquisición, crianza o mantenimiento de fauna silvestre en cautividad, salvo en actividades legalmente autorizadas y reguladas. Asimismo, fomenta un turismo responsable que respete la vida silvestre y los animales domésticos, procurando que los servicios y proveedores vinculados a nuestras actividades cumplan las normas de bienestar animal. También buscamos sensibilizar a nuestros colaboradores y viajeros sobre la importancia de proteger la fauna, apoyar iniciativas de conservación y contribuir al cuidado, recuperación y protección de los animales.



America Andina
www.americaandina.com
TURISMO RESPONSABLE Y SOSTENIBLE



En América Andina

diseñamos experiencias turísticas que ponen en valor los conocimientos, tradiciones y expresiones culturales de las comunidades anfitrionas.

A través de nuestros programas y servicios fomentamos el intercambio cultural entre visitantes y pobladores, contribuyendo a la conservación del patrimonio inmaterial y al fortalecimiento de la identidad local.

Nuestros viajeros tienen la oportunidad de conocer y participar en experiencias auténticas que difunden:



Mitos y leyendas andinas, transmitidas por los propios pobladores como parte de su memoria colectiva.



Artesanía local, elaborada con técnicas ancestrales que preservan el legado cultural de cada comunidad.



Gastronomía tradicional, basada en ingredientes nativos y recetas heredadas de generación en generación.



Danzas típicas y manifestaciones culturales, que reflejan la historia, cosmovisión y diversidad de los pueblos del Perú.

CERQUITA AL CIELO. FD

Hay un lugar muy cerca de las nubes donde el viento te cuenta al oído que allí no pasa el tiempo, donde los sentidos se envuelve en un cuento real donde tu eres un protagonista al compartir momentos unicos en las actividades diarias de los lugareños y compartes olores y sabores propios de la Pachamama... regálate un día donde sientas que tus sentidos aun estan conectados con nuestros orígenes y recárgate de energías para continuar con tus días.



VIACHA... ¿Dónde queda? Cerquita al cielo en las alturas de Pisaq-Cusco-Perú.

ITINERARIO 1 DIA, FULL DAY

7:30am De Cusco Nuestra Movilidad pasara a recogerlos para llevarlos a Pisaq.
8:30am De Pisaq. Nuestra Movilidad pasara a recogerlos para llevarlos a Viacha.
9:30am Llegada al balcón del Cielo donde lo esperan con una bienvenida tradicional
10:00am 1ra actividad cultural escogida
11:00am 2da actividad cultural escogida
12:00pm merienda andina /almuerzo
14:00pm A partir de esta hora ya podemos retornar a Pisaq o Cusco, o quedarse un poco para tomarse las mejores fotos sobre las nubes.

Incluye:

- ✓ Transporte de ida y retorno.
- ✓ Orientador local para la actividad.
- ✓ Almuerzo de 3 tiempos, entrada, fondo, postre y bebida refrescante.
- ✓ Guía en español de la zona
- ✓ Mates o infusiones calientes aromáticas.
- ✓ Alimentación guía y conductor liberando

No incluye:

- Trasporte ni entradas al centro arqueológico de Pisac
- Guía en otros idiomas

Buffet andino (Variedad de entradas, fondos y postres)
Pachamanca (fondo) Horno de piedra quemada enterrada con tierra y por dentro lleva pollo, cerdo, res. Variedad de papas nativas, haba y todas aromatizadas con chincho o huacatay.
Merienda típica (fondo) Plato típico de día con jornada, pure rustico de olluco con papas acompañado de cuy al horno, torrejas de maíz y queso aromatizado con perejil.
Chuño lawa (sopa) Crema con harina de chuño aromatizada con payqu y muña
Qhaqrus (entradas) Ceviche de tarwi, solterito de haba o quinua
Upicuna (postres) Api de maíz morado o de calabaza
El buffet estará acompañado con uchukutas (salsas picantes) y bebidas refrescantes.



De esta manera, **América Andina** contribuye a la protección del patrimonio cultural, genera oportunidades para las comunidades locales y promueve un turismo responsable, sostenible y con identidad.

Alineados con los Objetivos de Desarrollo Sostenible

8 TRABAJO DECENTE Y CRECIMIENTO ECONÓMICO
11 CIUDADES Y COMUNIDADES SOSTENIBLES
12 PRODUCCIÓN Y CONSUMO RESPONSABLES
17 ALIANZAS PARA LOGRAR LOS OBJETIVOS

Turismo que transforma, culturas que perduran, comunidades que prosperan.



Actividades culturales
Proceso de agricultura tradicional (actividad en la chacra)
Actividad en cocina tradicional (clases de cocina)

Cocina tradicional: Los alimentos estarán elaborados de manera artesanal, empleando las técnicas ancestrales. Utilizando el fogón, leña, horno artesanal, las k'arpas (ollas de barro) batan, mortero, rakis, etc.






SANACION CON ARCILLA

Es una *actividad ancestral* donde el ceramista (Tturo Maki) hacía **SANACION CON ARCILLA** y contacto con la **Pachamama** (Madre Tierra) para fluir con energía y conectarse con el mundo espiritual para así crear objetos ceremoniales, es decir, lo que la Pachamama encomienda. Y así, poder utilizarlos para ceremonia al Dios Inti, Killa, Pachamama.

La **SANACIÒN CON ARCILLA** era una de las formas de acercarse a la Pachamama para sanarse o limpiarse, acompañada con sonidos ancestrales, utilizando el Pututu por ser una ceremonia de importancia y las flautas de cerámica hechas por el ellos mismos.

Este tour **SANACIÒN CON ARCILLA**, es un tour de Bienestar, un proceso psicoterapéutico que ayuda a la liberación de emociones y control de sentimientos a través de las manos proporcionando bienestar afectivo, equilibrio emocional y mejora en las relaciones con los demás. Hoy está siendo utilizado en varios países con otros nombres.

La arcilla siendo altamente manipulable y transformable, genera una sensación de control y de capacidad, que tiene efectos directos sobre la autoestima de la persona. Nos permite modificar nuestras emociones y percepciones personales es por ello que la arcilla se usa como elemento de transformación, de **SANACIÒN** con el plus de los **Conocimientos Ancestrales de los Incas.**

- **08: 30 hrs** : Bienvenida en el mirador.
- **08: 40 hrs** : Caminata hacia el Inti Punku.
- **08: 50 hrs** : Agradecimiento a la Pachamama.
- **09: 30 hrs** : Sanación con Arcilla y con Sonidos Ancestrales
- **09: 50 hrs** : Compartiendo la chicha (bebida de los Incas)
- **10: 10 hrs** : Retorno.
- **10: 25 hrs** : Despedida en el centro de interpretación Sonidos del Ande.





America Andina
www.americaandina.com

TURISMO RESPONSABLE Y SOSTENIBLE

Gastronomía Peruana

SABOR, CULTURA Y TRADICIÓN

En América Andina promovemos experiencias que ponen en valor la riqueza gastronómica del Perú, fomentando el intercambio cultural, el respeto por nuestras tradiciones y el desarrollo sostenible de las comunidades locales.

- Rescatamos ingredientes nativos y recetas ancestrales que han pasado de generación en generación.
- Vivimos experiencias auténticas junto a las comunidades, conociendo sus costumbres, saberes y formas de vida.
- Disfrutamos de una cocina diversa, saludable y llena de historia, desde los Andes hasta la Amazonía y la Costa.













Cada plato cuenta una historia, cada sabor nos conecta con nuestra identidad.

¡Descubre, saborea y vive el Perú auténtico!

2 HAMBRE CERO

8 TRABAJO DECENTE Y CRECIMIENTO ECONÓMICO

11 CIABADES Y COMUNIDADES SOSTENIBLES

12 PRODUCCIÓN Y CONSUMO RESPONSABLES

17 ALIANZAS PARA LOGRAR LOS OBJETIVOS

Impulsamos un turismo responsable que fortalece la economía local, preserva nuestro patrimonio y contribuye a un futuro sostenible para todos.

TURISMO RESPONSABLE Y SOSTENIBLE

SOSTENIBILIDAD ECONOMICA

America Andina
www.americaandina.com
TURISMO RESPONSABLE Y SOSTENIBLE

América Andina promueve
la igualdad de género
y el empoderamiento de las mujeres
mediante la **igualdad de oportunidades** en la contratación, el desarrollo profesional y la participación en la toma de decisiones.

Asimismo, prioriza la inclusión de **mujeres emprendedoras, artesanas, productoras** y **prestadoras** de servicios turísticos de las comunidades locales, contribuyendo a su **autonomía económica** y al **desarrollo sostenible** de sus familias y comunidades.





5 IGUALDAD DE GÉNERO
8 TRABAJO DECENTE Y CRECIMIENTO ECONÓMICO
10 REDUCCIÓN DE LAS DESIGUALDADES
11 CIUDADES Y COMUNIDADES SOSTENIBLES
12 PRODUCCIÓN Y CONSUMO RESPONSABLES
17 ALIANZAS PARA LOGRAR LOS OBJETIVOS

Impulsamos un turismo responsable, inclusivo y sostenible, donde las mujeres son protagonistas del cambio y motor de desarrollo para un futuro mejor.

America Andina
www.americaandina.com
TURISMO RESPONSABLE Y SOSTENIBLE

Empoderamiento *Femenino*

América Andina promueve la **igualdad de género** y el **empoderamiento de las mujeres** mediante la igualdad de oportunidades en la contratación, el desarrollo profesional y la participación en la toma de decisiones.

Asimismo, prioriza la inclusión de **mujeres emprendedoras, artesanas, productoras y prestadoras de servicios turísticos** de las comunidades locales, contribuyendo a su **autonomía económica** y al **desarrollo sostenible** de sus familias y comunidades.

5 IGUALDAD DE GÉNERO

Trabajamos por un turismo **inclusivo, equitativo y con igualdad de oportunidades** para todas.



America Andinã
www.americaandina.com

TURISMO RESPONSABLE Y SOSTENIBLE

Buenas prácticas

Que transforman realidades

"En América Andina aseguramos **actividades económicas sustentables y beneficiosas** para todos los actores, generando **trabajo directo y digno**, especialmente en las **comunidades locales** con las que trabajamos, contribuyendo en la **lucha contra la pobreza**.

TRABAJO DIRECTO Y DIGNO

Generamos empleo formal y oportunidades reales para nuestros guías, transportistas, anfitriones y aliados locales, garantizando condiciones justas y seguras.

DESARROLLO LOCAL Y SOSTENIBLE

Trabajamos de la mano con comunidades campesinas, productoras, artesanas y mujeres emprendedoras para impulsar sus productos, servicios y talentos.

IMPACTO POSITIVO Y SOLIDARIO

Promovemos el consumo local, el respeto por la cultura y el medio ambiente, y fortalecemos la economía de las familias, ayudando a reducir la pobreza.

Cada experiencia que ofrecemos deja una huella positiva: **contribuye al bienestar de las comunidades y a la construcción de un turismo más justo, inclusivo y sostenible.**











Nuestras acciones contribuyen a los Objetivos de Desarrollo Sostenible

1 FIN DE LA POBREZA

8 TRABAJO DECENTE Y CRECIMIENTO ECONÓMICO

10 REDUCCIÓN DE LAS DESIGUALDADES

11 CIUDADES Y COMUNIDADES SOSTENIBLES

12 PRODUCCIÓN Y CONSUMO RESPONSABLES

17 ALIANZAS PARA LOGRAR LOS OBJETIVOS

Aliados que creen en el poder del turismo para transformar, incluir y generar un futuro mejor para todos.

Turismo responsable que genera oportunidades, bienestar y esperanza.

America Andina
www.americaandina.com

TURISMO RESPONSABLE Y SOSTENIBLE



SOSTENIBILIDAD QUE TRANSFORMA,

viajes que dejan huella

En América Andina concebimos la sostenibilidad turística como un **eje estratégico** que orienta el crecimiento y la permanencia de la empresa a corto, mediano y largo plazo. Nuestro propósito es ofrecer **experiencias turísticas auténticas y de alta calidad** que generen bienestar para los visitantes, las comunidades anfitrionas y el entorno natural y cultural.

Nuestra misión y visión incorporan el compromiso de desarrollar un turismo **responsable**, promoviendo la conservación del patrimonio natural y cultural, el respeto por la identidad de los pueblos originarios, la inclusión social, la equidad, el fortalecimiento de las economías locales y la protección del medio ambiente. Asimismo, impulsamos prácticas empresariales éticas, la mejora continua y la innovación para reducir los impactos de la actividad turística y maximizar sus beneficios.

A corto plazo, buscamos consolidarnos como un operador turístico reconocido por su liderazgo en sostenibilidad, contribuyendo al desarrollo de los destinos donde operamos mediante alianzas con comunidades, instituciones y proveedores que compartan los principios del turismo responsable y regenerativo. De esta manera, garantizamos que las futuras generaciones puedan disfrutar y valorar el patrimonio natural y cultural del Perú, fortaleciendo al mismo tiempo la competitividad y resiliencia de nuestra empresa.



Nuestras acciones contribuyen a los Objetivos de Desarrollo Sostenible

1 FIN DE LA POBREZA

2 HAMBRE CERO

8 TRABAJO DECENTE Y CRECIMIENTO ECONÓMICO

10 REDUCCIÓN DE LAS DESIGUALDADES

11 CIUDADES Y COMUNIDADES SOSTENIBLES

12 PRODUCCIÓN Y CONSUMO RESPONSABLES

13 ACCIÓN POR EL CLIMA

17 ALIANZAS PARA LOGRAR LOS OBJETIVOS

Turismo responsable hoy, un legado para siempre.

America Andina
www.americaandina.com

TURISMO RESPONSABLE Y SOSTENIBLE

Generamos alianzas estratégicas

por un turismo sostenible y con impacto positivo

En América Andina creemos que la colaboración es clave para construir un turismo más responsable, inclusivo y sostenible. Por ello, generamos **alianzas estratégicas** con **empresas, instituciones públicas, comunidades y organizaciones** comprometidas con el desarrollo sostenible del turismo.

Nuestro compromiso compartido

Trabajamos juntos con entidades públicas, privadas y comunitarias para promover prácticas responsables y sostenibles en cada destino donde operamos.

Fortalecemos capacidades a través de programas de capacitación, asistencia técnica y transferencia de conocimientos con actores locales y aliados estratégicos.

Impulsamos proyectos conjuntos que contribuyen a la conservación del patrimonio natural y cultural, la inclusión social y el bienestar de las comunidades anfitrionas.

Generamos beneficios compartidos que promueven el crecimiento económico local, el cuidado del medio ambiente y la mejora continua de la experiencia del visitante.

Estas alianzas nos permiten multiplicar esfuerzos, sumar voluntades y construir juntos un turismo sostenible que transforma realidades y deja huella positiva en las personas y en el planeta.

Convenio de Cooperación Interinstitucional

CONVENIO DE COOPERACIÓN INTERINSTITUCIONAL ENTRE LA COMUNIDAD CUYO CHICO Y AMÉRICA ANDINA TOUR OPERADOR

En la comunidad de Cuyo Chico, distrito de Pisac, provincia de Calca, región Cusco, a los 04 días del mes de febrero del año 2025, se celebra el presente **Convenio de Cooperación Interinstitucional** entre:

La Comunidad de Cuyo Chico – Pisaq, representada por la Sra. TANIA CCASA CCOYO, identificada con DNI N° 48268403, en calidad de Lideresa y representante de su comunidad, en adelante LA COMUNIDAD y **América Andina Tour Operador**, con RUC N° **20200571396**, representada por la Sra. ROSA ELIZABETH BENITES ALEGRE, identificada con DNI N° 10299994, en calidad de Gerente General (en adelante EL OPERADOR);

Quienes acuerdan lo siguiente:

I. ANTECEDENTES

LA COMUNIDAD ofrece experiencias vivenciales relacionadas con la cultura ancestral andina, tales como:

- Elaboración de cerámica utilitaria y ornamental con técnicas tradicionales.
- Experiencias de sanación ancestral basadas en los saberes y prácticas espirituales de la cosmovisión andina.
- Elaboración y demostración textil con relatos culturales e históricos.

EL OPERADOR, con más de 20 años de experiencia en turismo sostenible, promueve programas turísticos con propósito, enfocados en la preservación cultural, la sostenibilidad y el impacto positivo en las comunidades anfitrionas.

Ambas partes reconocen la importancia de trabajar conjuntamente dentro del marco de una **alianza colaborativa que fomente el turismo responsable, sostenible y vivencial**, proporcionando beneficios económicos, sociales y culturales para la comunidad y experiencias memorables para los visitantes.

II. OBJETIVO

Establecer las condiciones de cooperación para la promoción, comercialización, operación y desarrollo de experiencias turísticas vivenciales y culturales en la Comunidad de Cuyo Chico, promoviendo la sostenibilidad, el fortalecimiento cultural y el turismo de impacto positivo.







A. Compromisos de LA COMUNIDAD:

1. Brindar experiencias auténticas de cerámica, sanación ancestral y textilería tradicional.
2. Asegurar la participación de artesanos, sabios y portadores de conocimientos ancestrales, garantizando la calidad y autenticidad de los servicios.
3. Mantener espacios adecuados, limpios, seguros y representativos de la identidad cultural local.
4. Promover prácticas sostenibles, respetuosas con el medio ambiente y la cultura propia.
5. Proporcionar tarifas actualizadas de los servicios ofrecidos.

B. Compromisos de EL OPERADOR:

1. Promocionar las experiencias turísticas de LA COMUNIDAD en sus plataformas digitales, programas y catálogos.
2. Incluir las experiencias comunitarias dentro de los paquetes turísticos ofertados a turistas nacionales y extranjeros.
3. Brindar capacitación a la comunidad en áreas como atención al turista, gestión de experiencia, sostenibilidad y seguridad.
4. Facilitar procesos logísticos y de coordinación de visitas turísticas.
5. Promover un turismo responsable que valore el respeto cultural y ambiental.

IV. BENEFICIOS COMPARTIDOS

- Generación de ingresos económicos sostenibles y equitativos para la comunidad.
- Revalorización del patrimonio cultural, espiritual y artesanal local.
- Fortalecimiento de la identidad comunitaria y transmisión de conocimientos ancestrales.
- Desarrollo económico a través del turismo comunitario sostenible.
- Creación de experiencias turísticas auténticas, transformadoras y con propósito.

V. CONFIDENCIALIDAD

Ambas partes se comprometen a mantener en reserva cualquier información estratégica o sensible relacionada con los servicios, tarifas, diseños artísticos, saberes ancestrales o estrategias comerciales compartidas durante la vigencia del convenio.

VI. VIGENCIA

El presente convenio tendrá una vigencia de **dos (02) años**, renovable automáticamente previo acuerdo escrito entre ambas partes.

VII. SOLUCIÓN DE CONTROVERSIAS

Cualquier divergencia será resuelta, en primera instancia, mediante el diálogo y acuerdos mutuos. De persistir, las partes podrán acudir a mecanismos de conciliación o arbitraje comunitario.

Firman ambas partes en total acuerdo, deseando el éxito de este convenio

Sra. TANIA CCASA COYO
Lideresa de la Comunidad
DNI: 48268403

America Andina TOUR OPERATOR

Sra. ROSA ELIZABETH BENITES ALEGRE
GERENTE GENERAL
DNI: 10292994

Contribuimos a los Objetivos de Desarrollo Sostenible (ODS)

1 FIN DE LA POBREZA

8 TRABAJO DECENTE Y CRECIMIENTO ECONÓMICO

11 CIUDADES Y COMUNIDADES SOSTENIBLES

A través de la cooperación y el trabajo conjunto, seguimos construyendo un turismo responsable, inclusivo y sostenible que transforma vidas, protege el patrimonio y genera un futuro mejor para todos.

America Andina
www.americaandina.com

TURISMO RESPONSABLE Y SOSTENIBLE

INNOVAMOS PARA CONECTAR MEJOR

Inteligencia Artificial al servicio de experiencias turísticas auténticas

América Andina incorpora herramientas de Inteligencia Artificial como apoyo a sus **procesos comerciales, operativos y de comunicación**. La IA se utiliza para generar contenidos promocionales, elaborar propuestas de itinerarios, analizar tendencias del mercado turístico, apoyar la atención de consultas de clientes, traducir información a diferentes idiomas y diseñar material gráfico y audiovisual.

Estas herramientas permiten mejorar la **eficiencia**, la **creatividad** y la **calidad del servicio**, manteniendo siempre la **revisión y validación** por parte del equipo de la empresa para garantizar la **veracidad** de la información y una **atención personalizada**.



Tecnología e innovación para un turismo responsable, sostenible y con identidad.

CASO: PROMOCIÓN DE UN NUEVO CIRCUITO TURÍSTICO EN CUSCO

1 La IA ayuda a redactar un texto promocional en español, inglés y francés.

- Cusco: Cultura, Naturaleza y Aventura Inolvidable
- Cusco: Culture, Nature and Unforgettable Adventure
- Cusco: Culture, Nature et Aventure Inoubliable

2 Genera una imagen conceptual para las redes sociales con el estilo de la marca América Andina.



3 Analiza las tendencias de búsqueda de turistas para identificar los destinos con mayor demanda.



4 Propone un itinerario inicial de acuerdo con los intereses del cliente (naturaleza, cultura, aventura o gastronomía).



5 El equipo de América Andina revisa, adapta y valida toda la información antes de publicarla o enviarla al cliente.



IA

De esta manera, la IA agiliza el trabajo y mejora la experiencia del viajero, mientras que las decisiones finales y la atención personalizada siguen siendo responsabilidad del equipo de América Andina.

CONTRIBUIMOS A LOS OBJETIVOS DE DESARROLLO SOSTENIBLE

8 TRABAJO DECENTE Y CRECIMIENTO ECONÓMICO
Fomentamos la innovación y la productividad para generar empleo de calidad y crecimiento sostenible en las comunidades.

9 INDUSTRIA, INNOVACIÓN E INFRAESTRUCTURA
Incorporamos tecnología e innovación para mejorar nuestros procesos y servicios turísticos.

11 CIUDADES Y COMUNIDADES SOSTENIBLES
Promovemos destinos responsables que conservan el patrimonio cultural y natural, y mejoran la calidad de vida local.

Tecnología con propósito, turismo con impacto positivo.

La presente constancia es un documento electrónico firmado digitalmente en el marco de la Ley N°27269, Ley de Firmas y Certificados Digitales, su Reglamento y modificatorias. La integridad del documento y la autoría de la(s) firma(s) pueden ser verificadas en: https://appx.firmaperu.gob.pe/web/

En caso que la constancia se encuentre en soporte papel, puede acceder al original en soporte digital a través de la siguiente dirección web: https://constancias.digital.gob.pe

CÓDIGO:

PCM-SGTD-2025-30-VHS6QO

PERÚ Presidencia del Consejo de Ministros

Ponle Punche y ganamos todo PERÚ

CONSTANCIA DE AGRADECIMIENTO

SE OTORGA LA PRESENTE CONSTANCIA A:

ROSA ELIZABETH BENITES ALEGRE

EN AGRADECIMIENTO POR SU VALIOSA PARTICIPACIÓN EN EL CURSO

TRANSFORMACIÓN DIGITAL EN LAS MICRO, PEQUEÑA Y MEDIANA EMPRESA

Desarrollado por la **Secretaría de Gobierno y Transformación Digital** de la **Presidencia del Consejo de Ministros**, los días 17, 19, 21, 24, 26 y 28 de marzo de 2025. Este programa se realizó en el marco de la **Política Nacional de Transformación Digital al 2030**.

FIRMA DIGITAL
PCM
PRESIDENCIA DEL CONSEJO DE MINISTROS

Firmado digitalmente por: VILCHEZ INGA Cesar FAU 20168999926 soft
Motivo: Soy el autor del documento
Fecha: 10/06/2025 16:33:25-0500

CÉSAR VÍLCHEZ INGA
Secretario de la Secretaría de Gobierno y Transformación Digital
Presidencia del Consejo de Ministros



FLYER CREADO CON IA

America Andina - Tour Operador
Publicado por Elizabeth Benites · 8 de junio ·

Día de la Bandera del Perú... **Ver más**



America Andina - Tour Operador
Publicado por Elizabeth Benites · 7 de junio ·

Día Mundial del Medio Ambiente... **Ver más**



America Andiná
www.americaandina.com
TURISMO RESPONSABLE Y SOSTENIBLE

ECONOMÍA CIRCULAR

Reutilizamos hoy, cuidamos el mañana

PROGRAMA PET FRIENDLY Y REUTILIZACIÓN DE ENVASES.

En América Andina / Teatro Inka Hostal somos un establecimiento **Pet Friendly**, donde las mascotas son bienvenidas y forman parte de una experiencia de viaje cálida y acogedora. Además, contamos con un integrante muy especial de nuestra familia: **Sr. Bigotes**, un gato atigrado de 13 años que se ha convertido en el anfitrión y compañero de muchos de nuestros huéspedes.

Como parte de nuestro compromiso con la sostenibilidad, las latas de paté de pollo y salmón que forman parte de la alimentación del Sr. Bigotes no se desechan. Después de su uso, las limpiamos, las reciclamos, las pintamos y las transformamos en originales velas artesanales utilizando parafina.

Estas velas son obsequiadas a nuestros huéspedes y amigos como un recuerdo de su visita y un ejemplo de cómo es posible dar una segunda vida a los materiales mediante la reutilización creativa.

Con esta iniciativa evitamos que las latas terminen en los botaderos, reducimos la generación de residuos y promovemos la economía circular, demostrando que pequeñas acciones pueden generar un impacto positivo en el cuidado del medio ambiente.















Pequeñas acciones, grandes cambios.
Reutilizamos, reciclamos y transformamos para construir juntos un turismo más responsable, sostenible y consciente.

Teatro inka
HOSTAL BOUTIQUE

Obsequiamos las latitas pintadas a nuestros turistas

Mientras les explicamos la importancia del cuidado del medio ambiente y las posibles utilidades que se pueden conseguir al vender en ferias artesanales las latitas intervenidas con arte. **(Economía Circular)**



En América Andina / Teatro Inka Hostal creemos que el turismo responsable también incluye el respeto y cuidado animal.
Sr. Bigotes es parte de nuestra familia y nos recuerda cada día la importancia de la empatía y la protección hacia todos los seres vivos.



BENEFICIOS DE NUESTRA INICIATIVA

- Reutilizamos materiales y reducimos residuos.
- Promovemos la economía circular.
- Cuidamos el medio ambiente.
- Generamos conciencia en nuestra comunidad y visitantes.
- Fomentamos el cuidado animal y el respeto por todos los seres vivos.

CONTRIBUIMOS A LOS OBJETIVOS DE DESARROLLO SOSTENIBLE

12 PRODUCCIÓN Y CONSUMO RESPONSABLES

Promovemos el consumo responsable, la reutilización de materiales y la economía circular para reducir nuestro impacto ambiental.

15 VIDA DE ECOSISTEMAS TERRESTRES

Promovemos el cuidado, respeto y protección de los animales y sus hábitats, contribuyendo a la conservación de la vida en la tierra.

América Andina
Turismo Responsable y Sostenible

COMERCIO JUSTO

Relaciones que construyen desarrollo

América Andina promueve el comercio justo en toda su cadena de valor turística, estableciendo relaciones transparentes, éticas y equitativas con proveedores, intermediarios, comunidades locales y clientes.

La empresa prioriza la contratación de emprendimientos locales, artesanos, guías, transportistas, hospedajes y productores de las comunidades donde opera, garantizando una remuneración justa, el cumplimiento de los acuerdos comerciales y el respeto por los derechos laborales.

Asimismo, brinda información clara y veraz a los consumidores, fomentando un turismo responsable que contribuya al desarrollo económico local y a la conservación del patrimonio natural y cultural.

- Contratación de proveedores y emprendimientos locales.
- Compra de artesanías y productos elaborados por comunidades.
- Pago oportuno y conforme a los acuerdos establecidos.
- Información transparente sobre precios, servicios y condiciones de los programas turísticos.
- Promoción de experiencias que generan beneficios económicos directos para las comunidades anfitrionas.
- Relaciones comerciales basadas en el respeto, la ética y la sostenibilidad.





Trabajamos juntos por un turismo que valora a las personas, respeta las culturas y protege nuestro entorno.








Experiencias auténticas que generan desarrollo, conservación y bienestar compartido.

CONTRIBUIMOS A LOS OBJETIVOS DE DESARROLLO SOSTENIBLE

8 TRABAJO DECENTE Y CRECIMIENTO ECONÓMICO

Promovemos empleo digno y crecimiento económico inclusivo a nivel local.

11 CIUDADES Y COMUNIDADES SOSTENIBLES

Fortalecemos las comunidades anfitrionas y contribuimos a la conservación del patrimonio cultural y natural.

12 PRODUCCIÓN Y CONSUMO RESPONSABLES

Fomentamos el consumo responsable y cadenas de suministro sostenibles.

17 ALIANZAS PARA LOGRAR LOS OBJETIVOS

Construimos alianzas sólidas y colaborativas para un turismo sostenible.

Elegimos el comercio justo porque creemos en un mundo donde el turismo genera oportunidades y transforma vidas.

América Andina
Turismo Responsable y Sostenible

OBJETIVOS DE DESARROLLO SOSTENIBLE (ODS)

Agenda 2030 de las Naciones Unidas

Los Objetivos de Desarrollo Sostenible (ODS) constituyen una iniciativa global impulsada por las Naciones Unidas para erradicar la pobreza, proteger el planeta y garantizar el bienestar de todas las personas al año 2030. Las empresas del sector turismo desempeñan un papel fundamental en el cumplimiento de estos objetivos mediante prácticas responsables, inclusivas y sostenibles.

1 FIN DE LA POBREZA

Poner fin a la pobreza en todas sus formas.

Promueve el desarrollo económico local, la generación de empleo y la inclusión de comunidades vulnerables, brindando oportunidades para pequeños emprendimientos y familias locales.

2 HAMBRE CERO

Garantizar la seguridad alimentaria y promover una agricultura sostenible.

Fomenta el consumo de productos locales, la agricultura familiar y una alimentación saludable para mejorar la nutrición y apoyar a los productores locales.

3 SALUD Y BIENESTAR

Garantizar una vida sana y promover el bienestar.

Busca asegurar la salud física y mental de las personas, prevenir riesgos y garantizar el bienestar para todos en todas las edades.

4 EDUCACIÓN DE CALIDAD

Garantizar una educación inclusiva, equitativa y de calidad.

Promueve la capacitación, la educación ambiental y la formación continua para fortalecer conocimientos y habilidades en las personas.

5 IGUALDAD DE GÉNERO

Lograr la igualdad entre los géneros y empoderar a todas las mujeres y niñas.

Impulsa la igualdad laboral, el liderazgo femenino y la eliminación de toda forma de discriminación y violencia.

6 AGUA LIMPIA Y SANEAMIENTO

Garantizar la disponibilidad y la gestión sostenible del agua y saneamiento para todos.

Promueve el uso eficiente del agua, la protección de fuentes hídricas y el acceso universal a servicios de agua y saneamiento.

7 ENERGÍA ASEQUIBLE Y NO CONTAMINANTE

Garantizar el acceso a una energía asequible, segura, sostenible y moderna para todos.

Fomenta el uso de energías limpias y renovables, así como la eficiencia energética para reducir el impacto ambiental.

8 TRABAJO DECENTE Y CRECIMIENTO ECONÓMICO

Promover el crecimiento económico sostenido, inclusivo y sostenible, el empleo pleno y productivo y el trabajo decente para todos.

Busca generar oportunidades de trabajo digno, comercio justo y condiciones laborales seguras, impulsando el desarrollo económico.

9 INDUSTRIA, INNOVACIÓN E INFRAESTRUCTURA

Construir infraestructuras resilientes, promover la industrialización inclusiva y sostenible y fomentar la innovación.

Impulsa la innovación tecnológica, la digitalización y el desarrollo de infraestructura de calidad, sostenible y accesible.

América Andina
Turismo Responsable y Sostenible

10 REDUCCIÓN DE LAS DESIGUALDADES

Reducir la desigualdad en y entre los países.

Promueve la inclusión social, económica y política de todas las personas, garantizando igualdad de oportunidades y reduciendo toda forma de discriminación.

11 CIUDADES Y COMUNIDADES SOSTENIBLES

Lograr que las ciudades y los asentamientos humanos sean inclusivos, seguros, resilientes y sostenibles.

Fomenta la planificación sostenible, la protección del patrimonio cultural y natural, y el desarrollo de comunidades resilientes.

12 PRODUCCIÓN Y CONSUMO RESPONSABLES

Garantizar modalidades de consumo y producción sostenibles.

Promueve la economía circular, la reducción de residuos, la reutilización de materiales y el consumo responsable de los recursos.

13 ACCIÓN POR EL CLIMA

Adoptar medidas urgentes para combatir el cambio climático y sus efectos.

Fomenta la reducción de emisiones, la adaptación al cambio climático y la educación ambiental para crear conciencia en la sociedad.

14 VIDA SUBMARINA

Conservar y utilizar sosteniblemente los océanos, los mares y los recursos marinos.

Promueve la protección de los ecosistemas marinos, la reducción de la contaminación y el uso responsable de los recursos del océano.

15 VIDA DE ECOSISTEMAS TERRESTRES

Proteger, restablecer y promover el uso sostenible de los ecosistemas terrestres.

Fomenta la conservación de la biodiversidad, la protección de la flora y fauna y la gestión sostenible de los bosques y suelos.

16 PAZ, JUSTICIA E INSTITUCIONES SÓLIDAS

Promover sociedades pacíficas e inclusivas para el desarrollo sostenible, facilitar el acceso a la justicia y construir instituciones eficaces, responsables e inclusivas.

Impulsa la transparencia, la ética empresarial, el respeto a los derechos humanos y el acceso a la justicia para todos.

17 ALIANZAS PARA LOGRAR LOS OBJETIVOS

Fortalecer los medios de implementación y revitalizar la Alianza Mundial para el Desarrollo Sostenible.

Promueve alianzas estratégicas entre gobiernos, empresas, organizaciones y comunidades para alcanzar los ODS.

En América Andina, los ODS son el eje de nuestro compromiso con un turismo responsable, inclusivo y sostenible que genera bienestar para las personas, conserva nuestro patrimonio y protege el planeta para las futuras generaciones.

Experiencias auténticas que generan desarrollo, conservación y bienestar compartido.